



**2014-18**

100 jaar Grote Oorlog

# De Grote Oorlog

TIPS VOOR BEZOEKERS  
MET EEN VISUELE  
BEPERKING







Gedurende vier lange jaren vormden Flanders Fields het dramatische toneel voor een aantal van de bloedigste veldslagen uit de Eerste Wereldoorlog. Honderd jaar na het uitbreken van WO I vertelt het landschap van deze streek nog steeds het verhaal van de oorlog. De honderden monumenten en begraafplaatsen hebben een grote historische betekenis voor mensen van over de hele wereld.

Deze brochure kwam tot stand in samenwerking met Inter (Toegankelijk Vlaanderen) en de Provincie West-Vlaanderen. Bezoekers van over de hele wereld - jong en oud, al dan niet met een beperking - brengen een bezoek aan de Westhoek. We brachten elk aspect van een toegankelijk toeristisch bezoek aan de Westhoek in kaart: musea en bezienswaardigheden, eet- en drinkadressen, openbare toiletten, logies, vervoer en zorg. Mensen met een tijdelijke of permanente beperking, iets oudere toeristen of wie nood heeft aan extra comfort of zorg op vakantie vinden in deze brochure alle nodige informatie om een bezoek aan de Westhoek voor te bereiden.

**Meer lezen over het verhaal  
achter de herdenking van de  
Groote Oorlog?**

**Surf naar [www.flandersfields.be](http://www.flandersfields.be)  
of [www.visitflanders.com](http://www.visitflanders.com).**

# INHOUDSTAFEL

**HOE KWAM DEZE BROCHURE TOT STAND?**.....p.5



**ZEKER DOEN!**.....p.6

**FLANDERS FIELDS IN 48 UREN**..... p. 9



**OOK LEUK OM TE DOEN IN DE WESTHOEK**..... p.16

**VLAANDEREN VAKANTIELAND VOOR IEDEREEN**.....p.17

**JE HEBT ASSISTENTIE NODIG OP VAKANTIE?** .....p.17

**VERVOER EN PARKEREN**..... p.18

1. Meer-mobiel..... p.18
2. Trein..... p.18
3. Bus..... p.18
4. Parkeren ..... p.18



**VERLENG JE BEZOEK AAN DE WESTHOEK MET EEN UITSTAP NAAR ONZE VLAAMSE KUST OF BRUGGE** ..... p.19

1. Heerlijk ontspannen aan de Vlaamse kust....p.20
2. Brugge, UNESCO werelderfgoedstad.....p.20

**COLOFON**..... p.21



# HOE KWAM DEZE BROCHURE TOT STAND?



## BROCHURE 100 JAAR GROOTE OORLOG TOEGANKELIJK VOOR IEDEREEN

Deze brochure kwam tot stand in samenwerking met Inter Vlaanderen en de Provincie West-Vlaanderen. Mensen met een tijdelijke of permanente beperking, iets oudere toeristen of wie nood heeft aan extra comfort of zorg op vakantie vinden er alle nodige informatie in terug om een bezoek aan de Westhoek voor te bereiden. De brochure brengt elk aspect van een toegankelijk toeristisch bezoek in kaart: musea

en bezienswaardigheden, eet- en drinkadressen, openbare toiletten, logies, vervoer en zorg. De meeste informatie in deze brochure is in de eerste plaats nuttig voor bezoekers met een motorische beperking. Maar ook extra voorzieningen voor mensen met een andere vorm van beperking worden in de brochure vermeld.

---

## BROCHURE 100 JAAR GROOTE OORLOG TIPS VOOR BEZOEKERS MET EEN VISUELE BEPERKING

Deze aparte brochure kwam tot stand om bezoekers met een visuele beperking een handig overzicht te bieden van die musea, bezienswaardigheden en evenementen in de Westhoek waarvan we weten dat ze extra voorzieningen bieden voor blinde en slechtziende bezoekers. Deze worden telkens aangeduid d.m.v. het volgende symbool:



Let wel, elke beperking is verschillend. Of een museum of bezienswaardigheid toegankelijk of voldoende belevingsvol wordt bevonden, is voor een groot deel afhankelijk van de persoon zelf. Je kan voor je uitstap of vakantie nog even contact opnemen met de vermelde initiatieven. Zo kan je vanuit je eigen verwachtingen concrete informatie inwinnen. Op [www.toevla.be](http://www.toevla.be) vind je een uitgebreid verslag van elk museum en van elke site of attractie.



**ZEKER  
DOEN!**



# WANDEL DOORHEEN HET AUTHENTIEKE OORLOGSLANDSCHAP VAN DE IEPERBOOG

Van oktober 1914 tot oktober 1918 bevond het slagveld van de Eerste Wereldoorlog zich op luttele kilometers van het Ieperse centrum. De loopgraven lagen van Noord naar Zuid in een boog rond Ieper. In die fameuze Ieperboog of Ypres Salient werden maar liefst vijf bloederige veldslagen uitgevochten. In de jaren '20 werden meer dan 150 militaire begraafplaatsen in en om de stad aangelegd en werden monumenten gebouwd waarvan de Menenpoort de belangrijkste is. De monumenten, sites, begraafplaatsen en musea herinneren ons tot op vandaag aan de zinloosheid van de oorlog en aan de meest tragische periode uit de geschiedenis van Ieper. Het volledige verhaal wordt op pakkende wijze verteld in het Ieperse In Flanders Fields Museum.

Op drie plaatsen langs de Ieperboog kun je via een nieuw instappunt in het landschap van vandaag het oorlogslandschap van 100 jaar geleden oproepen. Drie nieuwe gratis toegankelijke instappunten onthalen de bezoekers en informeren hen dankzij een uitgezochte en verantwoorde inrichting, op een aantrekkelijke manier, over de laatste getuigen van de Eerste Wereldoorlog in en om Ieper te ontdekken.



Op de vlinderpaden zijn af en toe trappen en steile hellingen. Op de graspaden is het soms drassig en modderig bij regenweer. Een begeleider is dus aangewezen.

**Instappunt Noord**  
Hoeve Klein Zwaanhof  
Kleine Poezelstraat 52  
8904 Ieper (Boezinge)

**Instappunt Oost**  
Naast Hooze Crater Museum  
Meenseweg 467  
8902 Ieper (Zillebeke)

**Instappunt Zuid**  
Provinciedomein De Palingbeek,  
via parking cafetaria  
Palingbeekstraat 18  
8902 Ieper (Zillebeke)

# COMING WORLD REMEMBER ME LAND ART INSTALLATIE

EVENT

30 maart 2018 – 11 november 2018  
Provinciedomein De Palingbeek

Tienduizenden mensen uit Vlaanderen en de rest van de wereld hielpen ComingWorldRememberMe tot stand komen: samen boetseerden ze 600.000 beeldjes. Elk beeldje verwijst naar een van de 600.000 slachtoffers die het leven lieten tijdens de Eerste Wereldoorlog in België. Zo verbindt het kunstwerk heden en verleden, en dat over verschillende nationaliteiten heen. Vanaf april 2018 worden al deze beeldjes opgesteld in het park Palingbeek, in de vorm van een land-artinstallatie. Dit symbool van vrede zal zich uitstrekken over het niemandsland en The Bluff, een van de zwaarst bevochten plekken van de Eerste Wereldoorlog. Tot einde 2018 kan het publiek de installatie bezoeken. Langs een deel van het wandeltraject hoor je op verschillende rustpunten oorlogspoëzie. De wandeling eindigt op de uitkijkbrug met een bijzonder uitzicht over de indrukwekkende land art installatie.



Een begeleider is aangewezen. De wandeling rond de installatie loopt over graspaden, houten vlonderpaden en verharde paden. Bij regenweer kan de ondergrond er dus drassig en modderig bij liggen. Het rechtstreekse pad naar het uitkijkpunt is wel volledig verhard. Er zijn trapjes aanwezig op het parcours.



# ONTDEK DE WESTHOEK OP DE FIETS!

De Westhoek heeft ook heel wat te bieden aan fietsliefhebbers. Huur eens een tandem en geniet van het prachtige landschap of sta even stil bij de vele plaatsen waar 100 jaar geleden de Grote Oorlog heeft gewoed. Onderweg kan je een bezoek brengen aan heel wat authentieke oorlogssites. Het West-Vlaamse fietsnetwerk werd in 2016 volledig vernieuwd. Laat je leiden door de handige fietsnetwerkkarta van de Westhoek of stippel op voorhand online je route uit via [www.fietsnet.be](http://www.fietsnet.be).





# FLANDERS FIELDS IN 48 UREN

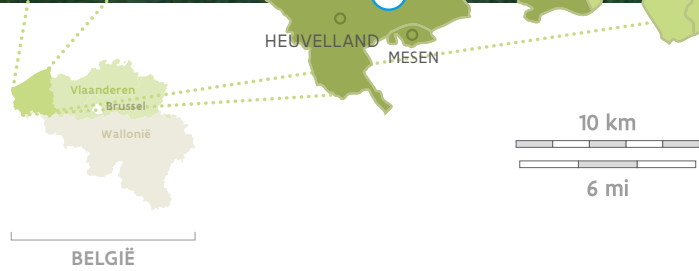

## DAG 1



MEMORIAL MUSEUM  
PASSCHENDAELE



LIJSSENTHOEK  
MILITARY CEMETERY  
EN BEZOEKERSCENTRUM



TALBOT HOUSE



LAST POST  
MENENPOORT

## DAG 2

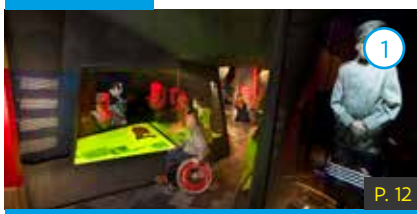

IN FLANDERS FIELDS MUSEUM



BAYERNWALD



MUSEUM AAN DE IJZER

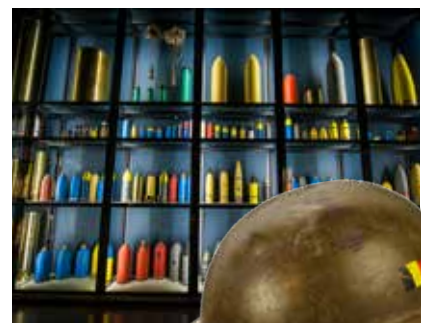

## MEMORIAL MUSEUM PASSCHENDAELE (MMP1917)

Berten Pilstraat 5a, 8980 Zonnebeke  
+32 (0)51 77 04 41  
[info@passchendaele.be](mailto:info@passchendaele.be)  
[www.passchendaele.be](http://www.passchendaele.be)

Het Memorial Museum Passchendaele 1917 brengt op een aangrijpende en aanschouwelijke manier het historische verhaal van de Eerste Wereldoorlog met bijzondere aandacht voor de Slag bij Passendale. Deze Slag uit 1917 staat bekend als één van de gruwelijkste veldslagen uit de Eerste Wereldoorlog, met meer dan een half miljoen slachtoffers voor een terreinwinst van slechts acht kilometer. Het Memorial Museum Passchendaele 1917 combineert de interactieve opstelling van een eigentijds museum, met

het uitzonderlijke belevingsaspect van de Dugout & Trench. Het museumgedeelte brengt een overzicht van de vijf slagen bij Ieper, waaronder de Slag bij Passendale. Aan de hand van historische voorwerpen, authentieke brieven, affiches en andere documenten, uniformen van de verschillende legers, videofragmenten ... krijgen groot en klein zicht op hoe het leven op en rond de slagvelden moet geweest zijn. Het bezoekerscircuit gaat vervolgens verder via de unieke Dugout Experience. Als bezoeker ontdek je er hoe de Britten in 1917 ondergronds gingen leven. Een beklemmende belevenis die een onthutsend beeld schept van de erbarmelijke en claustrofobische

leefomstandigheden destijds. Afsluiter van het bezoek is de waarheidsgetrouwe reconstructie van Duitse en Britse loopgraven waarlangs originele schuilplaatsen nagebouwd werden. Proef het beangstigende gevoel dat de soldaten overviel toen zij hier 'gevangen' zaten. In het kasteeldomein kom je dan weer helemaal tot rust: een boek lezen op een bank in het park, hand in hand flaneren langs de vijver of even de tijd nemen om stil te staan bij de geschiedenis van WO I in de 'Poppy gardens', thematische tuinen die gewijd zijn aan de verscheidene naties die meestreden in de Slag bij Passendale.



Het museum is heel interactief en speelt in op de zintuigen. Je kan er heel wat voorwerpen uit WO I betasten en (op een veilige manier) ervaren hoe de verschillende soorten gassen ruiken.

---

## LIJSSENTHOEK MILITARY CEMETERY (BEGRAAFPLAATS EN BEZOEKERSCENTRUM)

---

Boescheepseweg 35, 8970 Poperinge \ +32 (0)57 34 66 76  
[lijssenthoek@poperinge.be](mailto:lijssenthoek@poperinge.be)

Lijssenthoek Military Cemetery is de indrukwekkende getuige van meer dan vier jaar oorlogsgeweld. Van 1915 tot 1920 was op het gehucht Lijssenthoek het grootste evacuatiehospitaal van de Ieperboog gevestigd. 10.784 gewonden uit het hospitaal die het niet haalden, werden ter plaatse begraven. Ontdek in het bezoekerscentrum net naast Lijssenthoek Military Cemetery het verhaal van de bijna 11.000 soldaten die hier begraven liggen.



Op de hoek van de parking en het pad naar het bezoekerscentrum vind je een plattegrond in reliëf van de site. Ook van het bezoekerscentrum is er in het gebouw een plattegrond in reliëf beschikbaar.



---

## TALBOT HOUSE

---

Gasthuisstraat 43, 8970 Poperinge  
+32 (0)57 33 32 28  
[info@talbothouse.be](mailto:info@talbothouse.be)

In het statige Talbot House was tijdens de Eerste Wereldoorlog het bekendste soldatenhuis van het Britse leger gevestigd. Het huis is authentiek bewaard. De Concert Hall in de tuin van Talbot House is gerestaureerd en herbergt nu een levensgroot album over 'Het Leven achter het Front' en de historische concertzaal met de projectie van een Concert Party anno 1917. De uitgestrekte tuin is nog steeds een oase van rust. Tijdelijke tentoonstellingen en allerlei evenementjes zorgen ervoor dat Talbot House ook vandaag een geanimeerde werking biedt, net als tijdens de oorlogsjaren.



Elke bezoeker of groep bezoekers krijgt een tablet mee die je langs een aantal hotspots loodst doorheen het Huis, de tuin en het museum. Eens de eerste hotspot bereikt is, begint automatisch een "verhaal" (filmpje, vertelstem, muziek, prent, foto) te spelen. Het Talbot House archief komt op deze manier letterlijk tot leven.

---

## LAST POST \ MENENPOORT

---

Menenstraat z.n., 8900 Ieper  
[www.lastpost.be](http://www.lastpost.be) - [info@lastpost.be](mailto:info@lastpost.be)

Om kippenvel te krijgen, de 'Last Post' aan de Menenpoort in Ieper. Elke avond om 20 u. stipt kun je dit muzikale eerbetoon aan de duizenden gesneuvelde soldaten van de Eerste Wereldoorlog meemaken. De Menenpoort is het bekendste oorlogsmonument voor de vermisten van de Commonwealth van de Eerste Wereldoorlog in België. De poort,

opgetrokken in klassieke stijl naar een ontwerp van Sir Reginald Blomfield, bevat de namen van 54.896 vermiste soldaten van de Commonwealth-landen (behalve Nieuw-Zeeland). De slachtoffers van het Verenigd Koninkrijk die na 16 augustus 1917 sneuvelden, staan met naam vermeld op het Tyne Cot Memorial. Op 11 november om 11 u. vindt een speciale 'Last Post' plaats als herdenking aan de wapenstilstand.



Boven aan de Menenpoort, op het niveau van de Vesten staat een bronzen voelmaquette die je kan betasten, een exacte replica van het monument.

Er zijn speciale plaatsen voorzien voor mensen met een beperking en hun eventuele begeleider tijdens de ceremonie van de Last Post. Mail het aantal personen en de datum naar [info@lastpost.be](mailto:info@lastpost.be) om zo'n plaats te reserveren. De avond zelf herken je de assistenten aan hun speciale badges. Kom goed op tijd, drie kwartier op voorhand is er meestal al heel wat volk.



---

## IN FLANDERS FIELDS MUSEUM

---



Grote Markt 34, 8900 Ieper  
+32 (0)57 23 92 20  
[flandersfields@ieper.be](mailto:flandersfields@ieper.be)

In 2012 opende het vernieuwde In Flanders Fieldsmuseum opnieuw de deuren. Zaal na zaal ontdek, voel en hoor je hoe het leven was tijdens de oorlog. De interactieve opbouw van dit museum is bijzonder geslaagd. Touchscreens, de interactieve poppy-armband, videoprojectie, geluidsfragmenten... alles staat in het teken van een intense beleving en een authentieke onderdompeling in het leven aan

het front. Naam en logo van het museum werden ontleend aan het gedicht In Flanders Fields van de Canadese arts en militair John McCrae. Ongetwijfeld herken je de laatste regels van het gedicht: "We shall not sleep, though poppies grow in Flanders fields". Het museumparcours biedt voortaan ook de mogelijkheid om het belfort te bezoeken. De beklimming van de 231 treden wordt beloond met een uniek zicht over de stad en de omliggende slagvelden.



Voor blinde en slechthziende bezoekers kan er een speciale rondleiding voorzien worden, begeleid door een gids. Aan de ticketbalie kan je de zaalteksten in extra groot lettertype of in braille opvragen. Op de Grote Markt voor de Lakenhalle staat een bronzen voelmaquette, die je kan betasten. Kinderen met een visuele of leesbeperking kunnen in het IFFM ook het Daisy-boek Het droommuseum van Dre ontlenen om op de eigen mp3 of cd/dvd-speler te beluisteren. Je kan het luisterboek op cd-rom ook ontlenen in de bib van Ieper en andere West-Vlaamse gemeenten en in de Luisterpuntbibliotheek. ([www.luisterpuntbibliotheek.be](http://www.luisterpuntbibliotheek.be)).

## TENTOONSTELLING

# SPOREN VAN OORLOG, DE ARCHEOLOGIE VAN DE EERSTE WERELDOORLOG

17 FEBRUARI 2018 – 15 AUGUSTUS 2018  
IN FLANDERS FIELDS MUSEUM, IEPER

Toen de Eerste Wereldoorlog tot een einde kwam, was de Westhoek een volledig verwoeste regio. Na de oorlog kwamen de oorspronkelijke bewoners terug. Chinese arbeiders en Duitse krijgsgevangenen ruimden de grootste sporen. Loopgraven werden dichtgegooid, bomkraters werden gedempt en allerhande militaire infrastructuur werd ontmanteld. Ook de landbouwers die terugkeerden, bewerkten hun gronden weer. De materiële getuigenissen werden deel van het archeologische bodemarchief. Overal in de Westhoek bevindt zich deze archeologische laag aan informatie. De tentoonstelling wil deze onzichtbare laag in het landschap zichtbaar maken.

MEER INFO OVER DE TOEGANKELIJKHEID VAN DIT EVENT  
[PIETER.REMMERIE@INTER.VLAANDEREN](mailto:PIETER.REMMERIE@INTER.VLAANDEREN)



---

## BAYERNWALD

---

Voormezelestraat 4, 8953 Wijtschate  
(Heuvelland)  
+ 32 (0)57 45 04 55  
[toerisme@heuvelland.be](mailto:toerisme@heuvelland.be)

Bayernwald was tijdens de Eerste Wereldoorlog drie jaar lang een onneembare vesting van de Duitsers, vandaar ook de Duitse naam. Bij het begin van de oorlog - in 1914 - legden de Duitsers onder leiding van Rupprecht van Beieren een 40 meter hoge heuvel aan met bunkers, loopgraven en mijnschachten. De Britten slaagden erin het complex te veroveren in 1917. De ontploffing was tot in Londen te horen. De site werd grondig gerestaureerd en wat je nu nog ziet is slechts tien procent van wat er in de oorlogsjaren aanwezig was. Op opendeurdagen (de data vind je op

[www.heuvelland.be](http://www.heuvelland.be)) is het terrein gratis toegankelijk van 9 tot 18 u. Er is dan ook een gids aanwezig voor een woordje uitleg.



Om de site te kunnen bezoeken, moet je op voorhand tickets kopen bij de toeristische dienst van Heuvelland (Polenlaan 1, 8956 Heuvelland, +32 (0)57 45 04 55). Vraag indien gewenst naar de speciale tickets waarmee je de poort voor groepen kan openen. Met die poort kan je het draaiportje bij de ingang van Bayernwald vermijden. In het paviljoen vind je een reliefkaart van de site.



## IJZERTOREN. MUSEUM AAN DE IJZER



IJzerdijk 49, 8600 Diksmuide  
 +32 (0)51 50 02 86  
[info@aandeijzer.be](mailto:info@aandeijzer.be)

Het Museum aan de IJzer, gevestigd in de IJzertoren, is naar aanleiding van de herdenking van WO I in 2014 volledig vernieuwd. Het Museum vertelt het verhaal van het Belgisch-Duitse front tijdens WO I aan de hand van verhalen van soldaten, vluchtelingen en burgers aan beide kanten van het front. In het museum wordt geen vrijblijvende boodschap

gebracht maar een duidelijke opdracht meegegeven: nooit meer oorlog! Daarnaast worden ook de politieke consequenties van deze oorlog die uitmondde in de Vlaamse ontvoeringsstrijd toegelicht. Naast het uitzicht over het voormalige IJzerfront kan je bovenop de 84 meter hoge toren ook genieten van een schitterend panorama over Diksmuide en de Westhoek.



Bij de ticketbalie vind je een infopaneel in braille met bronzen voelmaquettes van de IJzertoren, de Paxpoort en de Crypte die je toelaten om de kleinste details te voelen. De bijhorende reliëfkaart geeft je dan weer een idee van de ligging en de verhouding van de drie monumenten op deze site. Zowel de introductiefilm van het museum als de auditieve geluidsband in de crypte is beschikbaar in 4 talen.

## OOK LEUK OM TE DOEN IN DE WESTHOEK



### PROVINCIAAL DOMEIN DE PALINGBEEK

Palingbeekstraat z.n., 8902 Ieper  
BEZOEKERSCENTRUM: Vaartstraat 7, 8902 Zillebeke  
+32 (0)57 23 08 40  
[bc.palingbeek@west-vlaanderen.be](mailto:bc.palingbeek@west-vlaanderen.be) - [www.west-vlaanderen.be/palingbeek](http://www.west-vlaanderen.be/palingbeek)



De Palingbeek is een groot wandelgebied met goed toegankelijke paden. Er is ook een milieuboerderij met toegankelijke activiteiten, ook geschikt voor deelnemers met een visuele beperking.

### DE OUDE KAASMAKERIJ PASSENDALE

's Graventafelstraat 48a, 8980 Passendale  
+32 (0)51 77 70 05  
[info@deoudekaasmakerij.be](mailto:info@deoudekaasmakerij.be)



Ergens in Vlaamse velden – op een steenworp van Tyne Cot Cemetery, hét symbool van de onuitwisbare sporen die WO I in deze streek heeft getrokken – vind je Sint-Jozef, een kaasmakerij uit het interbellum. In dit prachtige stukje erfgoed brengen we de rijke traditie van het kaasmaken op een boeiende, interactieve manier opnieuw tot leven en leer je alles wat je altijd al wilde weten over kazen maar nooit durfde te vragen. Aansluitend op het museumbezoek kan je in onze brasserie terecht voor een degustatie van diverse soorten kaas.



De volledige rondleiding werd in braille uitgewerkt en is beschikbaar aan de kassa.

### BELLEWAERDE

Meenseweg 497, 8902 Ieper  
[www.bellewaerde.be](http://www.bellewaerde.be)

Bellewaerde staat voor een dag vol plezier, avontuur en spectaculaire ontdekkingen met de hele familie. Met tientallen attracties midden in het groen beleven jullie samen het ene avontuur na het andere. Je vindt er trouwens ook heel wat exotische dieren.



Op parkings A en C zijn er een aantal voorbehouden plaatsen dicht bij de ingang bestemd voor personen met een handicap. Je parkeert gratis op vertoon van je parkeerkaart voor personen met een handicap. Als je je aanmeldt bij de infostand aan ingang A of aan een kassa van ingang C ontvang je als persoon met een handicap een Guest-bandje. Daarmee krijg je overal een vlottere toegang tot de attractie. Je wacht buiten de wachtrij en wordt begeleid naar de aangewezen plaats of wagen. Onder de rubriek 'Info' op de website vind je een online brochure met informatie en veiligheidsvoorschriften per attractie, zodat je kan bepalen welke attracties al dan niet geschikt zijn voor jou.





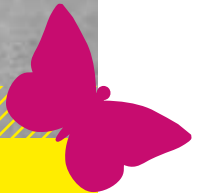

## VLAANDEREN VAKANTIELAND VOOR IEDEREEN

Iedereen verdient vakantie, ook wie het financieel moeilijker heeft. Toerisme Vlaanderen maakt prijsafspraken met heel wat verblijven en toeristische attracties. Deze verblijven en attracties in de Westhoek kan je bezoeken aan verminderd tarief:

### ATTRACTIES:

- Memorial Museum Passchendaele 1917, Zonnebeke.....p. 8
- In Flanders Fields Museum, Ieper.....p. 10
- Museum aan de IJzer, Diksmuide .....p. 12
- Bayernwald, Heuvelland..... p. 13
- De Oude Kaasmakerij, Passendale..... p. 14



### Wil je weten of je in aanmerking komt voor een sociaal tarief?

Neem een kijkje op [www.vakantieparticipatie.be](http://www.vakantieparticipatie.be) of vraag meer info bij:

Grasmarkt 61, 1000 Brussel - BEL 1700 (gratis)

[vakantieparticipatie@toerismevlaanderen.be](mailto:vakantieparticipatie@toerismevlaanderen.be) - [www.vakantieparticipatie.be](http://www.vakantieparticipatie.be)

## JE HEBT ASSISTENTIE NODIG OP VAKANTIE?

Als je hulp nodig hebt bij bepaalde zaken kan je natuurlijk zelf een assistent meebrengen op je vakantie of uitstap. Als je alleen reist moet je op zoek naar assistentie ter plaatse. Toerisme Vlaanderen helpt je graag met het vinden van een oplossing:

Grasmarkt 61, 1000 Brussel  
+32 (0)2 504 03 40  
[toegankelijk@toerismevlaanderen.be](mailto:toegankelijk@toerismevlaanderen.be)

# VERVOER EN PARKEREN

## MEER-MOBIEL

Meer-Mobiel is de wegwijzer naar alle vervoersmiddelen voor wie minder mobiel is. Inter verzamelde op één centrale plaats de hele waaier van openbaar vervoer tot alle vormen van deur-tot-deur vervoer in Vlaanderen. Op basis van een postcode en jouw persoonlijke situatie vind je op de website bij wie je terecht kan voor jouw bepaalde vervoersvraag.

Meer-Mobiel is ook een informatiebron om te weten wat er bestaat op vlak van dienstverlening, tegemoetkomingen, kortingen of voorrangskarten voor mensen met een mobiliteitsbeperking.  
[info@meermobiel.be](mailto:info@meermobiel.be)  
[www.meermobiel.be](http://www.meermobiel.be)

## TREIN

In 131 treinstations kan je assistentie aanvragen bij het in- en uitstappen. Ga na in welke stations assistentie kan geboden worden: [www.belgianrail.be](http://www.belgianrail.be) > klantendienst > reizigers-met-beperkte-mobiliteit > 131 stations.

Voor 18 stations is het mogelijk om tot drie uur op voorhand je assistentie te reserveren. Voor de overige stations vraag je dit minstens 24 uur op voorhand aan. Bel naar +32 (0)2 528 28 28 voor meer info of om te reserveren. Je kan ook het online aanvraagformulier invullen: [www.belgianrail.be](http://www.belgianrail.be) > klantendienst > reizigers met beperkte mobiliteit > assistentie reserveren.

Lees meer over het toegankelijkheidsbeleid van de NMBS: [www.belgianrail.be](http://www.belgianrail.be) > klantendienst > reizigers met beperkte mobiliteit

Wil je weten welke kortingen er bestaan bij NMBS voor reizigers met een beperking? Kijk op de website: [www.belgianrail.be](http://www.belgianrail.be) > Vervoersbewijzen > Korting.

## BUS

Meer informatie over het toegankelijkheidsbeleid van De Lijn vind je op: [www.delijn.be](http://www.delijn.be) > Zorgzaam ondernemen > Toegankelijkheid.

## PARKEREN

Een voorbehouden parkeerplek vinden in de Westhoek (of aan de Kust) gaat een pak vlotter via de website [www.navigeerparkeer.be](http://www.navigeerparkeer.be). Die geeft je een handig overzicht van de voorbehouden parkeerplaatsen voor mensen met een handicap. Per gemeente kan je op een kaart zoeken en selecteren op basis van inrichting, afmetingen en ondergrond. Zo weet je of de parkeerplaats volledig aan jouw behoeften voldoet. Bovendien vind je op de website een uitgebreide handleiding om de voorbehouden parkeerplaatsen op je gps-toestel te plaatsen.

Wie een Europese parkeerkaart voor personen met een handicap in z'n bezit heeft, kan ook in Vlaanderen parkeren op een voorbehouden parkeerplaats voor personen met een handicap. Let wel, dit is niet altijd gratis. Kijk best op de parkeermeter.

Op [www.visitflanders.be/toegankelijkheid](http://www.visitflanders.be/toegankelijkheid) > Vervoer ontdek je praktische tips over vervoersmogelijkheden voor mensen met een visuele beperking.

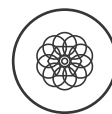
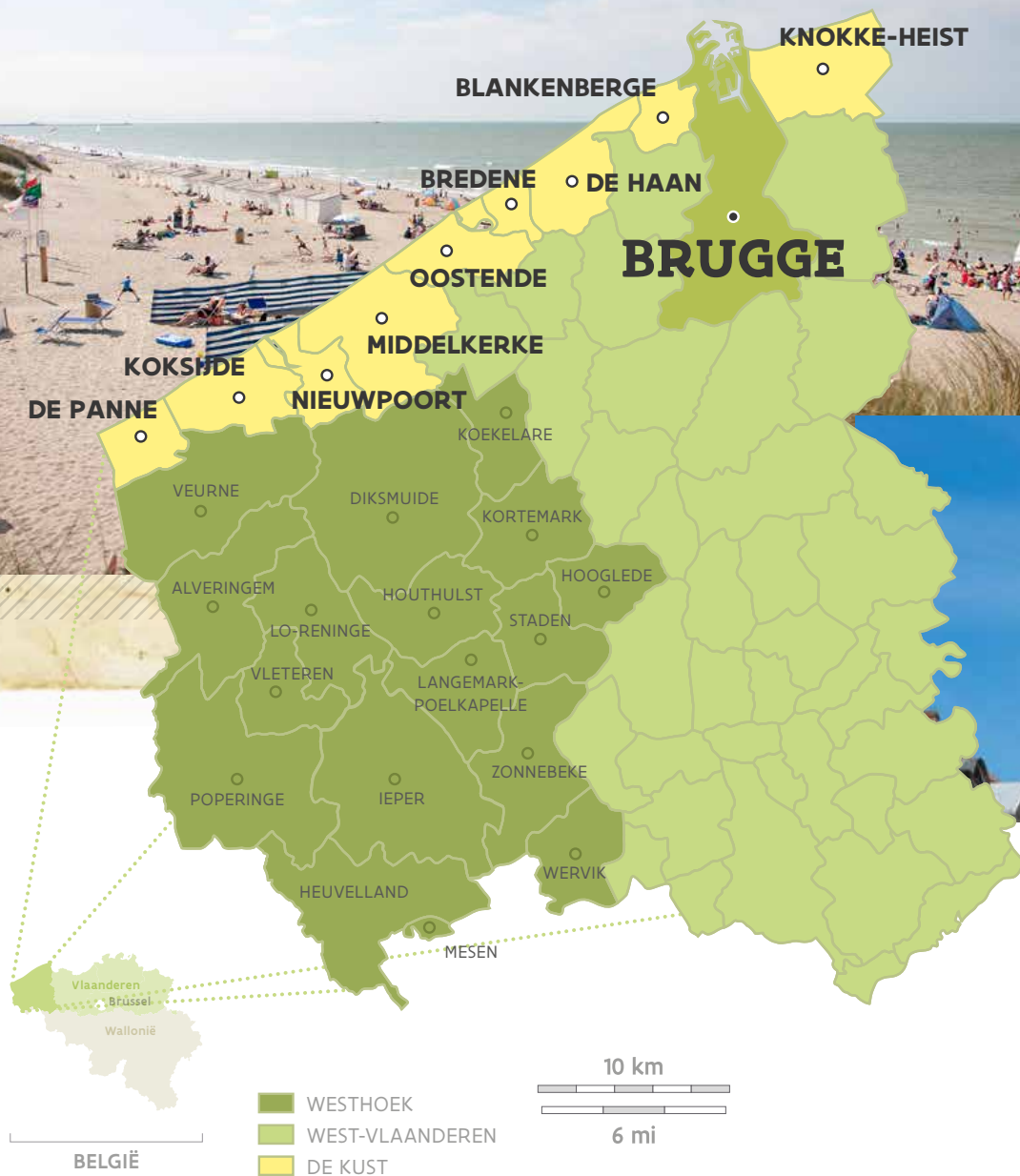

# VERLENG JE BEZOEK AAN DE WESTHOEK MET EEN UITSTAP NAAR ONZE VLAAMSE KUST OF BRUGGE



## HEERLIJK ONTSPANNEN AAN DE VLAAMSE KUST

Zin om je vakantie in de Westhoek te verlengen met een trip naar de Kust? Voor heel wat binnen- en buitenlandse vakantiegangers is en blijft onze 67 kilometer lange kuststrook de vakantiebestemming bij uitstek. Op de zandstranden is het heerlijk vertoeven voor jonge gezinnen. Tijdens het hoogseizoen zijn overal redders aanwezig om over de veiligheid van de strandgangers te waken. Toeristen kunnen er van een gezonde vakantie genieten dankzij de grote hoeveelheid zout en jodium in de Vlaamse zeelucht. Je kan er ook kuieren op de dijk en door de promenades, een fiets huren of een van de vele kustattracties bezoeken. Een lekker hapje eten vormt de perfecte afsluiter van je bezoek aan de kust. Onze tien kustgemeenten bieden niet alleen activiteiten volgens ieders smaak maar evengoed op maat van iedereen.



Ontdek de vele toegankelijke mogelijkheden aan de Vlaamse Kust in onze kustbrochure.

Je kan ze bestellen of downloaden via:

[www.visitflanders.com/toegankelijkheid](http://www.visitflanders.com/toegankelijkheid) > Brochures

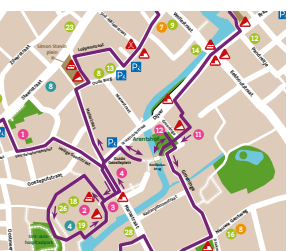

## BRUGGE, UNESCO WERELDERFGOEDSTAD

Op een boogscheut van de Vlaamse Kust ligt ook Brugge. Deze Vlaamse topper heeft alles in huis voor een onvergetelijke citytrip: middeleeuwse steegjes en kanaaltjes, chocolatiers van wereldniveau, Vlaamse Primitieven in kerken en kastelen, en natuurlijk het betere kantwerk.



Meer inspiratie voor een toegankelijk bezoek aan Brugge vind je in onze brochure Brugge, toegankelijk voor iedereen. In deze brochure vind je naast een overzicht van de toegankelijke toeristische trekpleisters ook een toegankelijke wandeling doorheen het oude stadscentrum.

## Verantwoordelijk uitgever

Toerisme Vlaanderen - Peter De Wilde  
Grasmarkt 61, 1000 Brussel

**Mail:** [toegankelijk@toerismevlaanderen.be](mailto:toegankelijk@toerismevlaanderen.be)

**Web:** [www.visitflanders.com/toegankelijkheid](http://www.visitflanders.com/toegankelijkheid)

**Facebook:** [www.facebook.com/toegankelijkreizen](http://www.facebook.com/toegankelijkreizen)

**Twitter:** [www.twitter.com/valiesje](http://www.twitter.com/valiesje)

## Ontwerp en layout

Toerisme Vlaanderen, Heren Loebas

## Met dank aan

Inter Vlaanderen, Provincie West-Vlaanderen

## Wettelijk depot

D/2017/5635/34/1

Alle rechten voorbehouden. Behoudens de uitdrukkelijke bij wet bepaalde uitzonderingen mag niets uit deze uitgave worden vervoelvoudigd, opgeslagen in een geautomatiseerd gegevensbestand of openbaar gemaakt, op welke wijze ook, zonder de voorafgaande en schriftelijke toestemming van de uitgever.

## Copyright beeldmateriaal

Toerisme Vlaanderen, Kris Jacobs, Westtoer, Henk van Rensbergen, milo-profi photography, Collectie In Flanders Fields Museum Ieper, The University of New Hampshire (US), Talbot House, [istockphoto.com/ToerismeVlaanderenCommunicatie](http://istockphoto.com/ToerismeVlaanderenCommunicatie),



